158.2.

Library of the Museum

OF

COMPARATIVE ZOÖLOGY,

AT HARVARD COLLEGE, CAMBRIDGE, MASS.

Founded by private subscription, in 1861.

Deposited by ALEX. AGASSIZ.

No. 10,903.

May 25, 1885 - Nov. 4, 1886.

FAUNE
DE LA
SÉNÉGAMBIE

BORDEAUX. — IMPRIMERIE J. DURAND, RUE CONDILLAC, 20.

FAUNE

DE LA

SÉNÉGAMBIE

PAR

A.-T. DE ROCHEBRUNE

DOCTEUR EN MÉDECINE

Aide-Naturaliste au Muséum de Paris

LAURÉAT DE LA FACULTÉ DE MÉDECINE DE PARIS, LAURÉAT DE L'INSTITUT (AC. DES SC.),
ANCIEN MÉDECIN COLONIAL A St-LOUIS (SÉNÉGAL),
MEMBRE DE LA SOCIÉTÉ LINNÉENNE DE BORDEAUX, ETC., ETC.

Tome premier. — Atlas.

VERTÉBRÉS.

PARIS

OCTAVE DOIN

ÉDITEUR

8, PLACE DE L'ODÉON, 8.

1883-1885

—

Tous droits réservés.

FAUNE

DE LA

SÉNÉGAMBIE

PAR

A.-T. DE ROCHEBRUNE

Docteur en Médecine

Aide-Naturaliste au Muséum de Paris

LAURÉAT DE LA FACULTÉ DE MÉDECINE DE PARIS, LAURÉAT DE L'INSTITUT (AC. DES SC.),
ANCIEN MÉDECIN COLONIAL A St-LOUIS (SÉNÉGAL),
MEMBRE DE LA SOCIÉTÉ LINNÉENNE DE BORDEAUX, ETC., ETC.

MAMMIFÈRES

PARIS

OCTAVE DOUIN

ÉDITEUR

8, PLACE DE L'ODÉON, 8.

1883-1885

—

Tous droits réservés.

PLANCHE I.

Figure 1. — *Otolicnus Senegalensis*, Gray, — grand. nat.

D'après un spécimen communiqué par M. le Dr L. Savatier.

Ternier del

Otolicnus Senegalensis Gray

PLANCHE II.

Figure 1. — *Eriauchenus Alinsoni*, Rochbr., — 3 5 grand. nat.
» 2. — *Crocidura riaria*, Rochbr., — grand. nat.
» 3. — *Crossopus nasutus*, Rochbr., — grand. nat.

PLANCHE III.

Figure 1. — *Graphiurus Hueti*. Rochbr., — 2/3 grand. nat.

Le type est déposé au Musées des Colonies.

» 2. — *Aulacodus Swinderianus*. Temm., — 1/4 grand. nat.

J. Terrier del. Imp. Becquet fr. Paris

1. Graphiurus Hueti Rochbr. — 2. Aulacodus Swinderianus Tem.

PLANCHE IV.

Figure 1. — *Atherura armata*, P. Gerv., — 1/3 grand. nat.
2. — Un des piquants du même, — grossi 2 fois.

D'après le type existant aux galeries du Muséum de Paris.

Pl IV.

J. Gervais del

1, 2 Atherura armata P. Gerv

Imp. Becquet fr. Paris

PLANCHE V.

Figure 1. — *Canis Laobetianus*, Rochbr., — 1/8 grand. nat.
» 2. — *Vulpes Edwardsi*, Rochbr., — 1/4 grand. nat.

Le type du *Vulpes Edwardsi*, est déposé dans les galeries du Muséum de Paris.
L'auteur reviendra dans les suppléments à cet ouvrage, sur cette forme remarquable, ayant donné lieu depuis sa publication à des appréciations selon lui erronnées.

J. Terrier del.

Imp. Becquet fr. Paris

1. Canis Laobetianus Rochbr.—2. Vulpes Edwardsi Rochbr

PLANCHE VI.

Figure 1. — *Bos triceros*, Rochbr., — 1/13 grand. nat.

Des documents d'une importance exceptionnelle, sur cette Race domestique remarquable, analysés dans une courte communication à l'Académie des Sciences (2 mars 1885), seront développés dans les suppléments à cet ouvrage.

J. Terrier del

Imp. Becquet fr. Paris.

Bos triceros Rochbr.

Pl. VI.

PLANCHE VII.

Figure 1. — *Oreas Colini*, Rochbr. — 1/6 grand. nat.

» 2. — *Oreas Derbianus*, Gray, — 1/6 grand. nat.

» 3. — *Oreas canna*, Gray, — 1/6 grand. nat.

J. Terrier del

Imp Becquet fr Paris

1. Oreas Colini Rochbr.—2. Oreas Derbianus Gray
3. Oreas Canna Gray

PLANCHE VIII.

Figure 1. — *Tragelaphus gratus,* Sclat., — ♂.. 1/8 grand. nat.

D'après un spécimen tué par l'auteur dans les plaines arides du Cayor.
En reprenant l'étude de cette forme il sera facile de démontrer la non-valeur des affirmations de M. Sclater, sur son prétendu habitat dans les régions marécageuses

J Terrier del

Imp. Becquet fc. Paris

Pl VIII

Tragelaphus gratus Sclat.

PLANCHE IX

Figure 1. — *Ovis Bakelensis*, Rochbr., — 1/8 grand. nat.

» 2. — *Ovis Djalonensis*, Rochbr., — 1/8 grand. nat.

2

1

J.Terrier del

Imp.Becquet fr. Paris.

1. Ovis Bakelensis Rochbr.—2. Ovis Djalonensis Rochbr.

FAUNE

DE LA

SÉNÉGAMBIE

PAR

A.-T. DE ROCHEBRUNE

Docteur en Médecine

Aide-Naturaliste au Muséum de Paris

LAURÉAT DE LA FACULTÉ DE MÉDECINE DE PARIS, LAURÉAT DE L'INSTITUT (AC. DES SC.),
ANCIEN MÉDECIN COLONIAL A St-LOUIS SÉNÉGAL,
MEMBRE DE LA SOCIÉTÉ LINNÉENNE DE BORDEAUX, ETC., ETC.

OISEAUX

PARIS

OCTAVE DOIN

ÉDITEUR

8 PLACE DE L'ODEON.

1883-1885

Tous droits réservés.

PLANCHE I

Plumes du corps avec plumes adventices.

Toutes les figures sont de grandeur naturelle.

Figure 1. — *Gyps Rüppeli*, C. Bp.
» 2. — *Gypaetus ossifragus*, Sharpe.
» 3. — *Poliohierax semitorquatus*, Kaup.
» 4. — *Pandion haliætus*, Less.
» 5. — *Scotopelia Oustaleti*, Rochbr.
» 6. — *Bubo maculosus*, C. Bp.
» 7. — *Glaucidium licua*, Rochbr.
» 8. — *Poeocephalus fuscicollis*, Reichen.
» 9. — *Mesopicus goertan*, Malh.
» 10. — *Cuculus clamosus*, Lath.
» 11. — *Trachyphonus purpuratus*, Verr.
» 12. — *Trogon Narina*, Vieill.
» 13. — *Turacus giganteus*, Hartl.
» 14. — *Merops viridissimus*, Swain.
» 15. — *Irrisor aterrimus*, Steph.
» 16. — *Caprimulgus tristigma*, Rüpp.
» 17. — *Turdus pelios*, C. Bp.
» 18. — *Saxicola leucorhoa*, Hartl.
» 19. — *Sylvia deserticola*, Trist.
» 20. — *Parus leucomelas*, Rüpp. (1).
» 21. — *Cinnyris fuliginosus*, Cuv.
» 22. — *Lanius rutilans*, Temm.
» 23. — *Terpsiphone melanogastra*, Cab.
» 24. — *Corvus scapulatus*, Daud.
» 25. — *Vidua hypocherina*, J. Verr.
» 26. — *Calandrella deserti*, C. Bp.

---

(1) Par suite d'une erreur du lithographe, la fig. 19 a été donnée à deux plumes différentes. Celle qui est placée au milieu de la planche entre les numéros 22 et 18 doit porter le numéro 20 (*Parus leucomelas*), 20 devient 21 et ainsi de suite jusqu'à 26.

J. Terrier del.

Imp Becquet fr Paris

Plumes du corps avec Plumules adventices.

PLANCHE II

Plumes du corps avec plumes adventices.

Toutes les figures sont de grandeur naturelle.

Figure 1. — *Circaetus Beaudouini*, J. Verr. et O. des Murs.
» 2. — *Gyps occidentalis*, C. Bp. — Plume de la collerette.
» 3. — *Tichus semifasciatus*, Sharpe.
» 4. — *Cisticola rufa*, Sharpe.
» 5. — *Motacilla alba*, Lin.
» 6. — *Nilaus Edwardsi*, Rochbr.
» 7. — *Euphaga Africana*, Lin.
» 8. — *Cryptorhina Afra*, Sharpe.
» 9. — *Pyrenestes ostrinus*, Gray.
» 10. — *Fringillaria fuscicentris*, Hartl.
» 11. — *Euplectes flammiceps*, Swain.
» 12. — *Estrilda Savatieri*, Rochbr.
» 13. — *Cursorius Senegalensis*, Hartl.
» 14. — *Lanius fuscus*, Lin.
» 15. — *Dendrocygna fulva*, Baird.

J. Terrier del

Imp. Becquet fr Paris

Plumes du corps avec Plumules adventices

PLANCHE III

Plumes du corps avec plumes adventices.

Toutes les figures sont de grandeur naturelle.

Figure 1. — *Numida cristata*, Pall.
» 2. — *Phasidus niger*, Cass.
» 3. — *Francolinus bicalcaratus*, Gray.
» 4. — *Eupodotis Senegalensis*, Gray.
» 5. — *Tantalus Ibis*, Lin.
» 6. — *Geronticus Æthiopicus*, Gray.
» 7. — *Anthropoides Virgo*, Vieill,
» 8. — *Charadrius apricarius*, Gm.
» 9. — *Parra Africana*, Gm.
» 10. — *Tigrisoma leucolophum*, Jard.
» 11. — *Scopus umbretta*, Gm.
» 12. — *Phœnicopterus antiquorum*, Temm.
» 13. — *Nettapus auritus*, Gray.
» 14. — *Sterna hirundo*, Lin.

J. Terrier del

Imp. Becquet fr. Paris

Plumes du corps avec Plumules adventices.

PLANCHE IV

Figure 1. — *Gyps Rüppeli*, C. Bp., mâle jeune, — 1/5 grand. nat.

D'après un individu vivant, provenant de Boukarié.

J. Terrier del.

Imp. Becquet fr. Paris

Gyps Ruppelli. C. Bp. Juv.

PLANCHE V

Figure 1. — *Serpentarius secretarius,* Daud., jeune, — 1/5 grand. nat.

Individu figuré pendant le repos.

J. Terrier del

Imp. Becquet fr. Paris

Serpentarius secretarius Daud. o.

PLANCHE VI

Figure 1. — *Spizaetus albescens*, Gray., jeune, — 1/4 grand. nat.

D'après un individu passant à la livrée de l'adulte.

J. Werner del. Imp. Becquet fr. Paris.

Spizaetus albescens. Gray ♂ ♀

PLANCHE VII

Figure 1. — *Poliohierax semitorquatus,* Kaup., mâle, — grand. nat.
» 2. — » » femelle, — grand. nat.

Individus tués dans la forêt de Taalari.

1
2

PLANCHE VIII

Figure 1. — *Scotopelia Oustaleti*, Rochbr., mâle, — 1/3 grand. nat.

[illegible] del. Imp. Becquet fr Paris

[illegible] ♂

PLANCHE IX

Figure 1. — *Glaucidium licua*, Rochbr., mâle, — grand. nat.

PLANCHE X

Figure 1. — *P[illegible]*, Lechler. — 3/4 grand. nat.

D'après un spécimen de la Casamance

PLANCHE XI

Figure 1. — *Poeocephalus fuscicollis*, Reichen., — 3/4 grand. nat.

Poeocephalus fuscicollis Kuhl ♂

PLANCHE XII

Figure 1. — *Chrysococcyx smaragdineus*, Strickl., mâle adulte, — grand. nat.

» 2. — » » mâle jeune, — grand. nat.

D'après des individus communiqués par M. le Dr L. Savatier.

Imp Becquet fr Paris

Chrysococcyx smaragdinus Strick. ♂ ♀

PLANCHE XIII

Figure 1. — *Tockus Bocagei*, Oustal., mâle, — 1/2 grand. nat.

Pl. XIII

Tockus Poggei Cab. ♂.

PLANCHE XIV

Coracias et Eurystomus

Caractères génériques (figures grandeur naturelle).

Figure 1. — Tête de *Coracias garrula*, Lin.
» 2. — Sternum vu de profil.
» 3. — Tarse, métatarse et doigts.
» 4. — Plume du corps avec plume adventice d'après nature.
» 5. — » » d'après M. Sharpe.
» 6. — Tête d'*Eurystomus afer*, Gray.
» 7. — Sternum vu de profil.
» 8. — Tarse, métatarse et doigts.
» 9. — Plume du corps avec plume adventice d'après nature.
» 10. — » » d'après M. Sharpe.

J. Terrier del.

Imp. Becquet fr. Paris.

Coracias et Eurystomus

Caractères génériques.

PLANCHE XV

Figure 1. — *Eurystomus afer*, Gray, mâle adulte, — 2/3 grand. nat.
» 2. — » » femelle adulte, — 2/3 grand. nat.

Imp. Lemercier et Cie Paris

Eurystomus afer Gray ♂ ♀

PLANCHE XVI

Figure 1. — *Ægithalus calotropiphilus*, Rochbr., mâle adulte, — grand. nat.

» 2. — Son nid, — grand. nat.

» 3. — Œufs, — grand. nat.

Aegithalus Calotropiphilus Rochbr

PLANCHE XVII

Figure 1. — *Nilaus Edwardsi*, Rochbr., mâle adulte, — grand. nat.
» 2. — » » femelle adulte, — grand. nat.

J. Lemaire del. Imp. Becquet à Paris.

Nilaus Edwardsi Bechbr. ♂ ♀

PLANCHE XVIII

Figure 1. — *Cinnyris venustus*, Cuv., mâle adulte, — grand. nat.
» 2. — Son nid, — grand. nat.
» 3. — Œufs, — grand. nat.

2

3

Imp. Becquet fr. Paris

Cinnyris venustus Cuv.

PLANCHE XIX

Figure 1. — *Spermospiza hæmatina*, Hartl., mâle adulte, — grand. nat.
» 2. — » » femelle adulte, — grand. nat.
» 3. — » » jeune, — grand. nat.

D'après des spécimens provenant de quatre couvées, élevées sous les yeux de l'auteur.

J. Terrier del.

Imp Becquet fr Paris

Spermospiza hæmatina Hartl ♂ ♀ o

PLANCHE XX

Figure 1. — *Estrilda subflava*, Hart., mâle, — grand. nat.
» 2. — Son nid, — grand. nat.
» 3. — Œufs, — grand. nat.

J. Temser del.

Imp. Becquet fr. Paris

Estrilda sub flava Hartl.

PLANCHE XXI

Figure 1. — *Estrilda Savatieri*, Rochbr., mâle, — grand. nat.
» 2. — » *Perreini*, Hartl., mâle, — grand. nat.

J. [illegible] lith. — Imp Becquet [illegible]

[illegible] Hartl

PLANCHE XXII

Figure 1. — *Phasidus niger,* Cass., mâle adulte, — 3/7 grand. nat.

D'après un individu vivant, provenant de Sedhiou.

Pl. XXII.

Imp. Becquet fr. Paris.

Phasidus niger Cass. ♂.

PLANCHE XXIII

Figure 1. — *Tigrisoma leucolophum*, Jard., mâle, — 1/4 grand. nat.

D'après un individu communiqué par le Dr Colin.

Tigrisoma leucolophum Jard. ♂

PLANCHE XXIV

Figure 1. — Nid de *Scopus ombretta*, Gm., — 1/8 grand. nat.
» 2. — Coupe perpendiculaire du nid — 1/8 grand. nat.
» 3-4. — Œufs, — grand. nat.

Imp. Becquet fr. Paris

Scopus umbretta Gmel

(nidification)

PLANCHE XXV

Figure 1. — *Podica Senegalensis*, Less., mâle, — 1/3 grand. nat.

Pl. XXV.

J. Terrier del

Imp. Becquet fr. Paris

Podica Senegalensis Less. ♂

PLANCHE XXVI

Têtes de Phoenicopteridæ

Figure 1. — *Phœnicopterus antiquorum*, Temm., — 2/3 grand. nat.
» 2. — » *erythræus*, J. Verr., — 2/3 grand. nat.
» 3. — *Phœniconaias minor*, Gray, — 2/3 grand. nat.

Têtes de Phœnicoptéridæ

PLANCHE XXVII

Figure 1. — *Dendrocygna fulva*, Baird., mâle, — 1/3 grand. nat.

D'après un individu vivant, provenant du marigot de Leybar.

J. Terrier lel

Imp. Becquet fr. Paris

Dendrocygna fulva Baird. ♂

PLANCHE XXVIII

Ovologie

Toutes les figures sont de grandeur naturelle.

Figure 1. — *Serpentarius secretarius*, Daud.
» 2. — *Helotarsus ecaudatus*, Gray.
» 3. — *Aquila rapax*, Less.
» 4. — *Accipiter minulus*, Vig.
» 5. — *Milvus Ægyptius*, Gray.

1

4

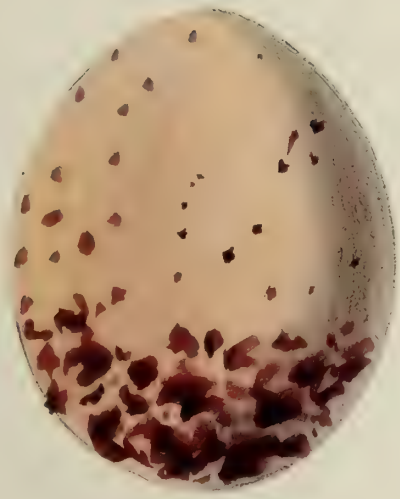

3

2

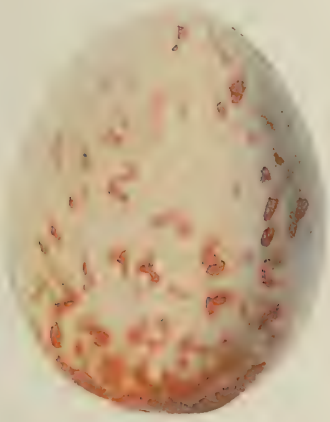

5

J. Terrier del

Imp. Becquet fr. Paris

Oologie (Types nouveaux ou rares.)

PLANCHE XXIX

Ovologie

Toutes les figures sont de grandeur naturelle.

Figure 1. — *Cuculus solitarius*, Steph.
» 2. — *Ceutmochares flavirostris*, Rochbr.
» 3. — *Pogonohynchus bidentatus*, Heugl.
» 4. — *Colius macrourus*, Heugl.
» 5. — *Merops Nubicus*, Gm.
» 6. — *Caprimulgus rufigena*, A. Smith.
» 7. — *Macrodipterix longipennis*, Shaw.
» 8. — *Sylvietta rufescens*, Cass.
» 9. — *Prinia mystacea*, Rüpp.
» 10. — *Cisticola rufa*, Sharpe.
» 11. — » *Strangei*, Sharpe.
» 12. — *Laniarius cruentus*, Hartl.
» 13. — *Lamprotornis ænea*, Hartl.
» 14. — *Cryptorhina Afra*, Sharpe.
» 15. — *Corvus scapulatus*, Daud.
» 16. — *Hyphantornis ocularius*, Hartl.
» 17. — » *aurifrons*, Hartl.
» 18. — *Penthetria ardens*, Cab.
» 19. — *Estrilda cærulescens*, Swain.
» 20. — *Galerita Senegalensis*, C. Bp.
» 21. — *Certhilauda nivosa*, Swain.
» 22. — *Pitta Angolensis*, Vieill.

J.Terrier del.

Imp.Becquet fr. Paris.

Oologie. (Types nouveaux ou rares)

PLANCHE XXX

Ovologie

Toutes les figures sont de grandeur naturelle.

Figure 1. — *Pterocles exustus*, Temm.
» 2. — *Houbara undulata*, Gray.
» 3. — *Cursorius Senegalensis*, Hart.
» 4. — *Anthropoides virgo*, Vieill.
» 5. — *Garzetta garzetta*, Gray.
» 6. — *Parra Africana*, Gm.
» 7. — *Porphyrio smaragnotus*, Temm.
» 8. — *Nettapus auritus*, Gray.
» 9. — *Graculus Africanus*, Gray.

9

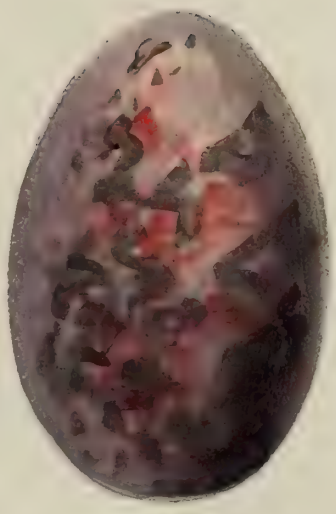

2

3

1

7

5

4

6

8

J Terrier del

Imp Bertaux Paris

Types nouveaux ou rares

FAUNE

DE LA

SÉNÉGAMBIE

PAR

A.-T. DE ROCHEBRUNE

Docteur en Médecine

Aide-Naturaliste au Muséum de Paris

LAURÉAT DE LA FACULTÉ DE MÉDECINE DE PARIS, LAURÉAT DE L'INSTITUT (AC. DES SC.),
ANCIEN MÉDECIN COLONIAL A St-LOUIS (SÉNÉGAL),
MEMBRE DE LA SOCIÉTÉ LINNÉENNE DE BORDEAUX, ETC., ETC.

REPTILES

PARIS

OCTAVE DOUIN

ÉDITEUR

8, PLACE DE L'ODÉON, 8.

1883-1885

—

Tous droits réservés.

PLANCHE I

Figure 1. — *Pelomedusa Gasconi,* Rochbr., — 3/5 grand. nat.
» 2. — Plastron vu en dessous, — même réduction.

1

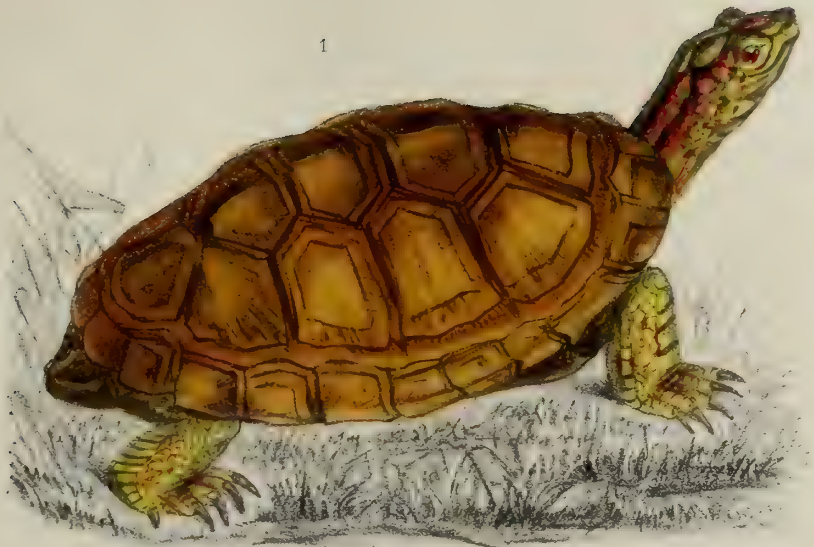

2

Pelomedusa Gasconi Rochbr.

PLANCHE II

Figure 1. — *Heplathyra Aubryi*, Cope, adulte, — 1/6 grand. nat.
» 2. — Le même jeune, — grand. nat.

J. Terrier del

Imp Becquet fr. Paris

Heptathyra Aubryi Cope

PLANCHE III

Figure 1. — *Gymnopus Ægyptiacus*, Dum. et Bib., adulte, — 1/7 grand. nat.

» 2. — Le même jeune, — grand. nat.

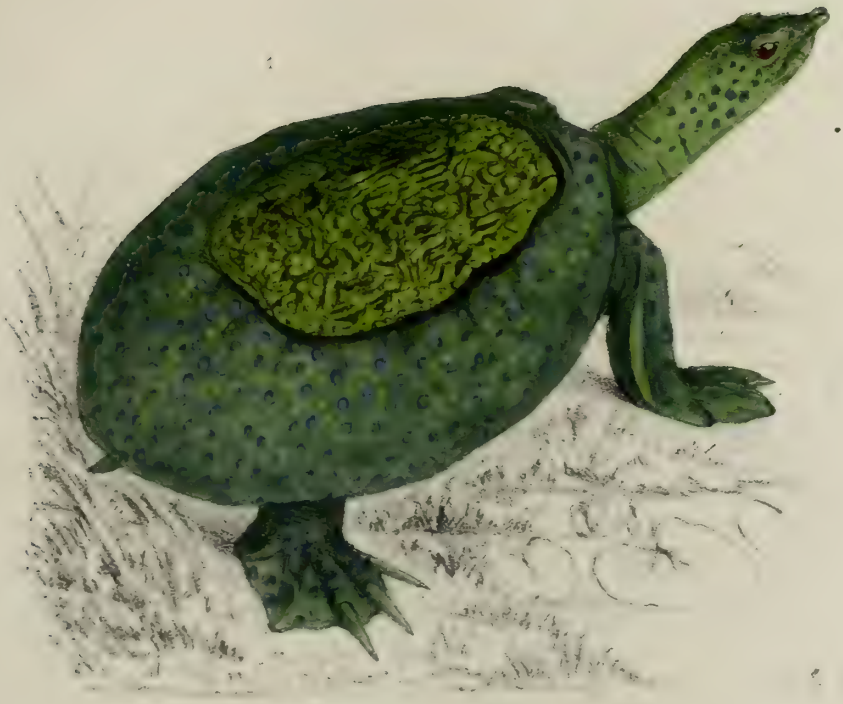

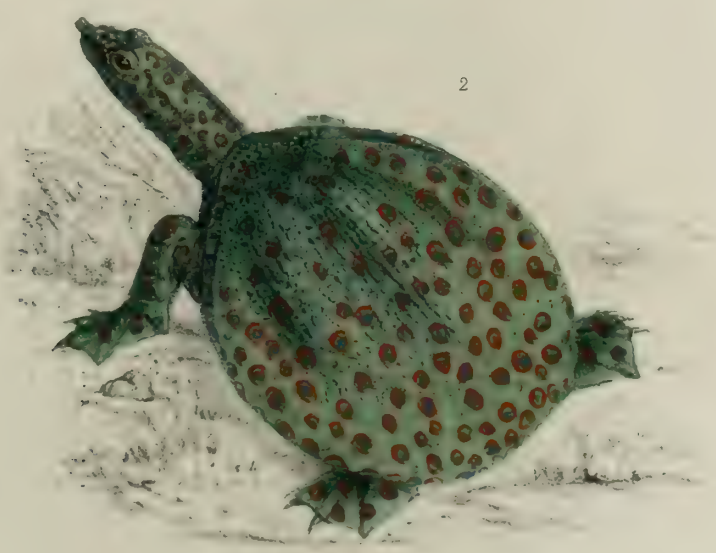

Gymnopus Aegyptiacus Dum. et Bib.

PLANCHE IV

Figure 1. — *Tetrathyra Vaillantii*, Rochbr., adulte, — 1/4 grand. nat.
» 2. — Le même jeune, — grand. nat.

1

2

J. Terrier del.

Imp. Becquet fr. Paris

Tetrathyra Vaillantii Rochbr

PLANCHE V

Figure 1. — *Osteolæmus tetraspis*, Cope, tête vue en dessus, — 1/8 grand. nat.

» 2. — *Crocodilus vulgaris*, Cuv., tête vue en dessus, — 1/12 grand. nat.

Imp Becquet ft Paris

1 Osteolæmus tetraspis Cope. 2 Crocodilus vulgaris Cuv

PLANCHE VI

Figure 1. — *Temsacus intermedius*, Gray, tête vue en dessus, — 1/6 grand. nat.

» 2. — *Mecistops cataphractus*, Gray, tête vue en dessus, — 1/10 grand. nat.

J. Germain del.

Imp. Becquet fr. Paris

1. Tomistoma intermedius Gray. — 2. Mecistops cataphractus Gray.

PLANCHE VII

Figure 1. — *Temsacus intermedius,* Gray, — 1/10 grand. nat.

D'après un exemplaire des Galeries Herpetologiques du Muséum de Paris.

J.Terrier del

Imp. Becquet fr Paris.

Temsacus intermedius Gray.

PLANCHE VIII

Figure 1. — *Platydactylus gigas*, L. Vaill., — grand. nat.
» 2. — Œil grossi 4 fois, montrant la forme de la pupille.

D'après un exemplaire vivant capturé à l'Ilco Branco (Cap Vert), pendant la campagne du *Talisman*.

J. Terrier del

Imp Becquet fr Paris

Pl. VIII.

Platydactylus gigas L. Vaill

PLANCHE IX

Figure 1. — *Dactychilikion Braconnieri,* Thom., — grand. nat.
» 2. — Un doigt du même, — grossi 2 fois 1/2.
» 3. — *Hemidactylus Bouvieri,* Boc., — grand. nat.
» 4. — Un doigt du même, — grossi 2 fois,
» 5. — *Phyllùrus Blavieri,* Rochbr., -- grand. nat.
» 6. — Un doigt du même, — grossi 5 fois.

1, 2 [illegible]

3, 4 Hemidactylus [illegible] — 5, 6 Phyllurus Platurus, Boulen.

PLANCHE X

Figure 1. — *Agama colonorum*. Dum., — 2/3 grand. nat.

D'après un croquis fait sur le vivant à Dakar.

Agama Colonorum Daud

PLANCHE XI

Figure 1. — *Agama Saratieri*, Rochbr., — grand. nat.
» 2. — Tête du même, vue en dessus — grossie une fois.
» 3. — *Agama Bocourti*, Rochbr., — grand. nat.
» 4. — Tête du même, vue en dessous — grossie une fois.

D'après des croquis faits sur le vivant.

Pl. XI.

J. Terrier del

Imp. Becquet fr Paris

1. 2. Agama Savatieri Rochbr. — 3, 4. Agama Bocourti Rochbr.

PLANCHE XII

Figure 1. — *Gerrhosaurus Bibroni*, Smith, — grand. nat.
» 2. — » *Dulignoni*, Rochbr., — grand. nat.

D'après des croquis faits sur le vivant.

Imp Becquet rue Paris

1. Gerrhosaurus Bibroni Smith. — 2. Gerrhosaurus Duhignoni Rochbr

PLANCHE XIII

Figure 1. — *Macroscincus Cocteaui*, B. du Boc., — 1/2 grand. nat.

D'après un exemplaire vivant capturé à l'Ilco Branco (Cap-Vert), pendant la campagne du *Talisman*.

J. Ferrier del

Imp Becquet fr Paris

Pl XIII

Macroscincus Cocteaui B du Boc

PLANCHE XIV

Figure 1. — *Anelytrops elegans*, A. Dum., — grand. nat.
» 2. — *Phractogonys Dumerilli*, Strauch, — grand. nat.

2

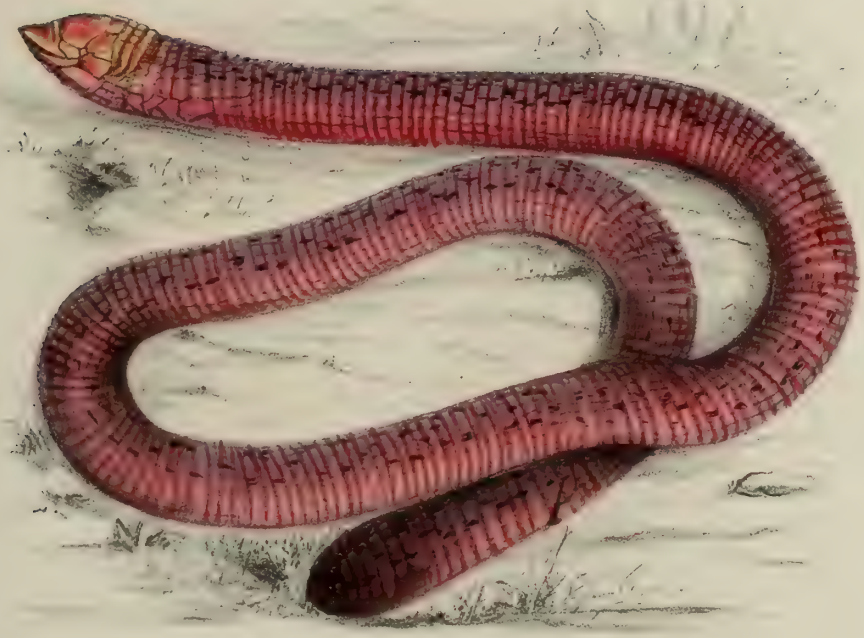

1

J. Terrier del.

Imp. Becquet fr. Paris

1. Anelytrops elegans A. Dum. — 2. Phractogonus Duméril Strauch.

PLANCHE XV

Figure 1. — *Onychocephalus congestus*, Dum. et Bib., — grand. nat.
» 2. — » *cæcus*, A. Dum., — grand. nat.

1

2

J.Terrier del

Imp.Becquet fr. Paris

1 Onychocephalus congestus D et B _2. Onychocephalus coecus A.Dum

PLANCHE XVI

Figure 1. — *Pelophilus Fordii*, Gunth., — 1/2 grand. nat.

L'animal reproduit d'après une figure de Günther, a été teinté sur un individu vivant, faisant partie des collections de l'auteur.

J. Terrier del

Imp. Becquet fr. Paris

Pelophilus Fordii Gunth

PLANCHE XVII

Figure 1. — *Miodon Gabonense* A., Dum., — 2/3 grand. nat.

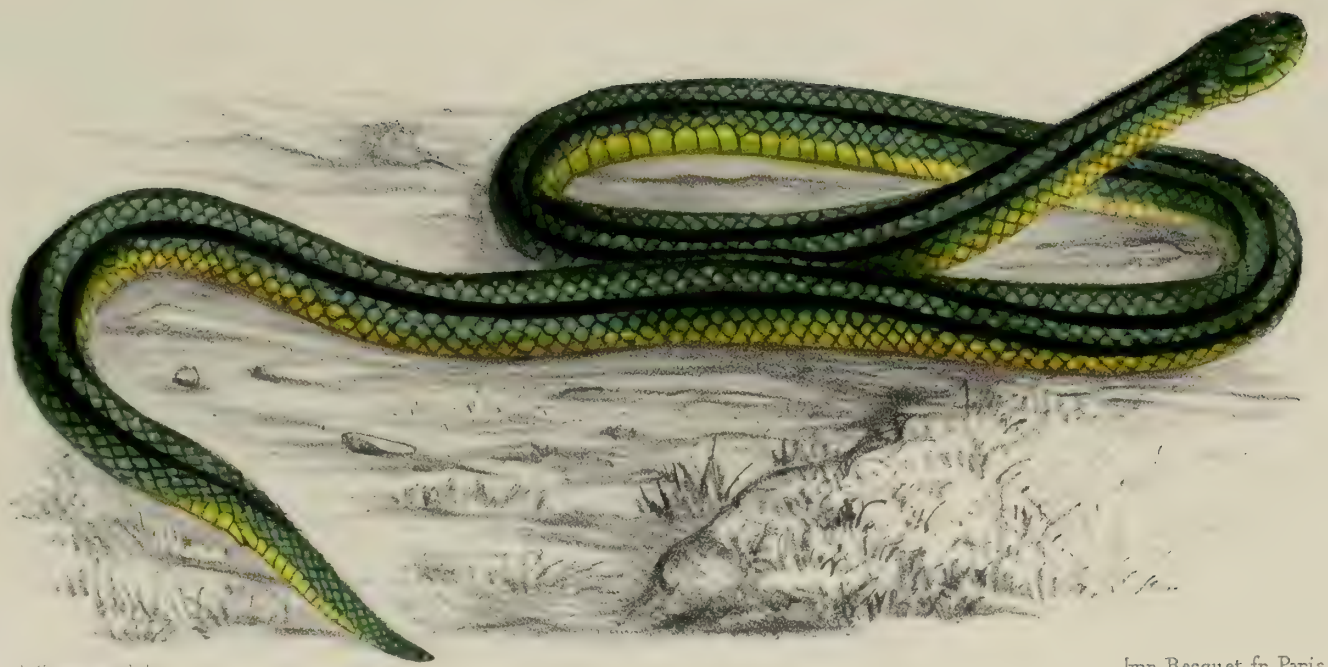

J. Terrier del

Imp. Becquet fr. Paris.

Pl. XVII.

Miodon Gabonense A. Dum.

PLANCHE XVIII

Figure 1. — *Scaphiophis Raffreyi*, Boc., — 2/4 grand. nat.

D'après un individu vivant, capturé par le Dr Colin.

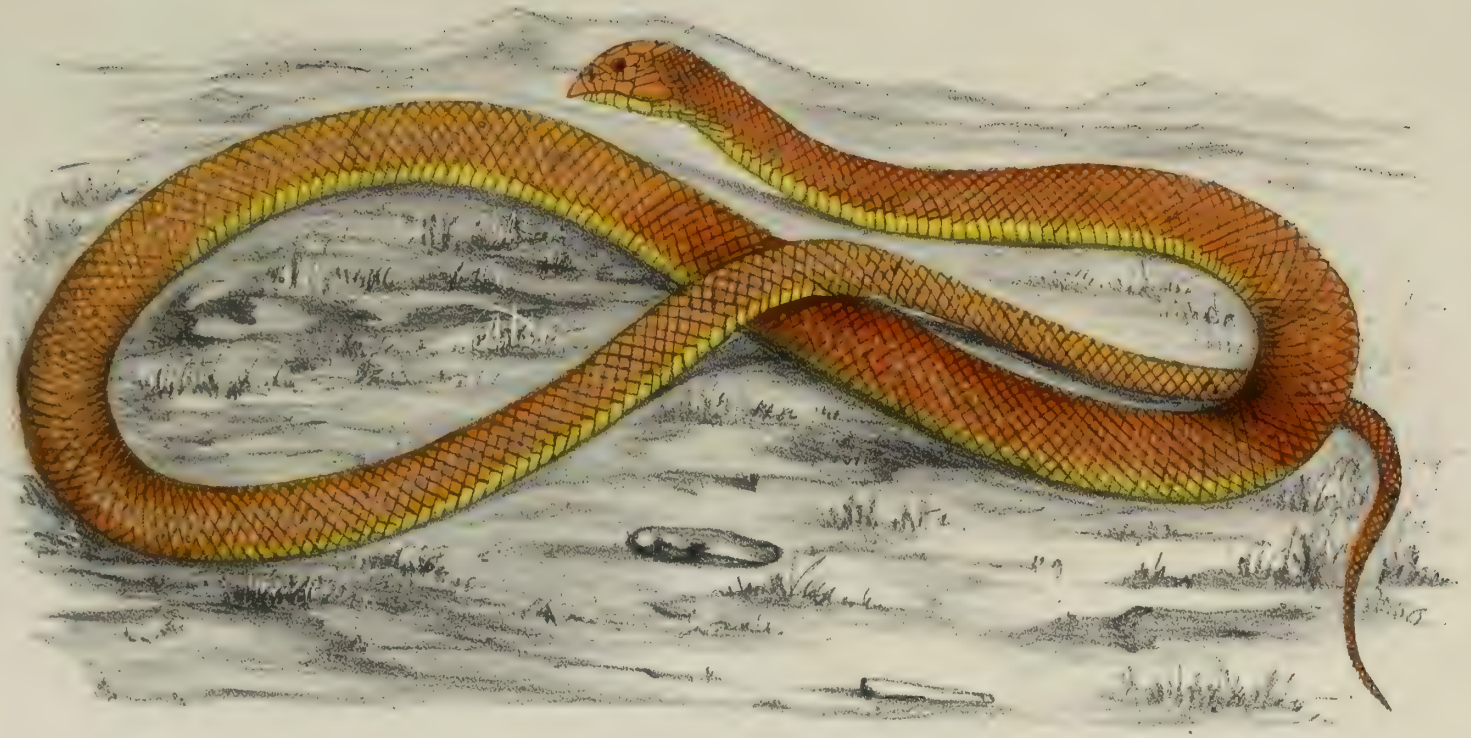

Pl. XVIII.

J. Terrier del.

Imp. Becquet fr. Paris.

Scaphiophis Raffreyi Bocourt

PLANCHE XIX

Figure 1. — *Ramnophis Æthiopissa*, Günth., — 3/4 grand. nat.

L'animal reproduit d'après un dessin de Günther, a été teinté sur un individu vivant, faisant partie des collections de l'auteur.

J.Terrier del

Imp.Becquet fr.Paris

Rhamnophis Æthiopissa Gunth

PLANCHE XX

Figure 1. — *Bitis Rhinoceros*, Gray, — 1/2 grand. nat.

D'après un exemplaire vivant, provenant de Dakar Bango et capturé en juin par l'auteur.
Il est à remarquer que la coloration mathématiquement exacte, diffère de celle des sujets conservés en France dans les ménageries.

J. Terrier del

Imp Becquet fr. Paris

Bitis Rhinoceros Gray.

Pl. XX.

FAUNE

DE LA

SÉNÉGAMBIE

PAR

A.-T. DE ROCHEBRUNE

Docteur en Médecine

Aide-Naturaliste au Muséum de Paris

LAURÉAT DE LA FACULTÉ DE MÉDECINE DE PARIS, LAURÉAT DE L'INSTITUT (AC. DES SC.),
ANCIEN MÉDECIN COLONIAL A St-LOUIS (SÉNÉGAL),
MEMBRE DE LA SOCIÉTÉ LINNÉENNE DE BORDEAUX, ETC., ETC.

AMPHIBIENS

PARIS

OCTAVE DOIN

ÉDITEUR

8 PLACE DE L'ODÉON, 8.

1883-1885

Tous droits réservés.

PLANCHE I.

Figure 1. — *Bufo Pantherinus*, Tschud., — grand. nat.
» 2. — » *amœnus*, Rochbr., — grand. nat.

Imp Becquet fr. Paris

Pl. 1

1 Bufo Pantherinus Tschud. — 2 Bufo amœnus Rochbr

PLANCHE II.

Figure 1. — *Bufo regularis*, Reuss., — grand. nat
» 2. — » *mosaicus*. Seetz., — grand. nat.

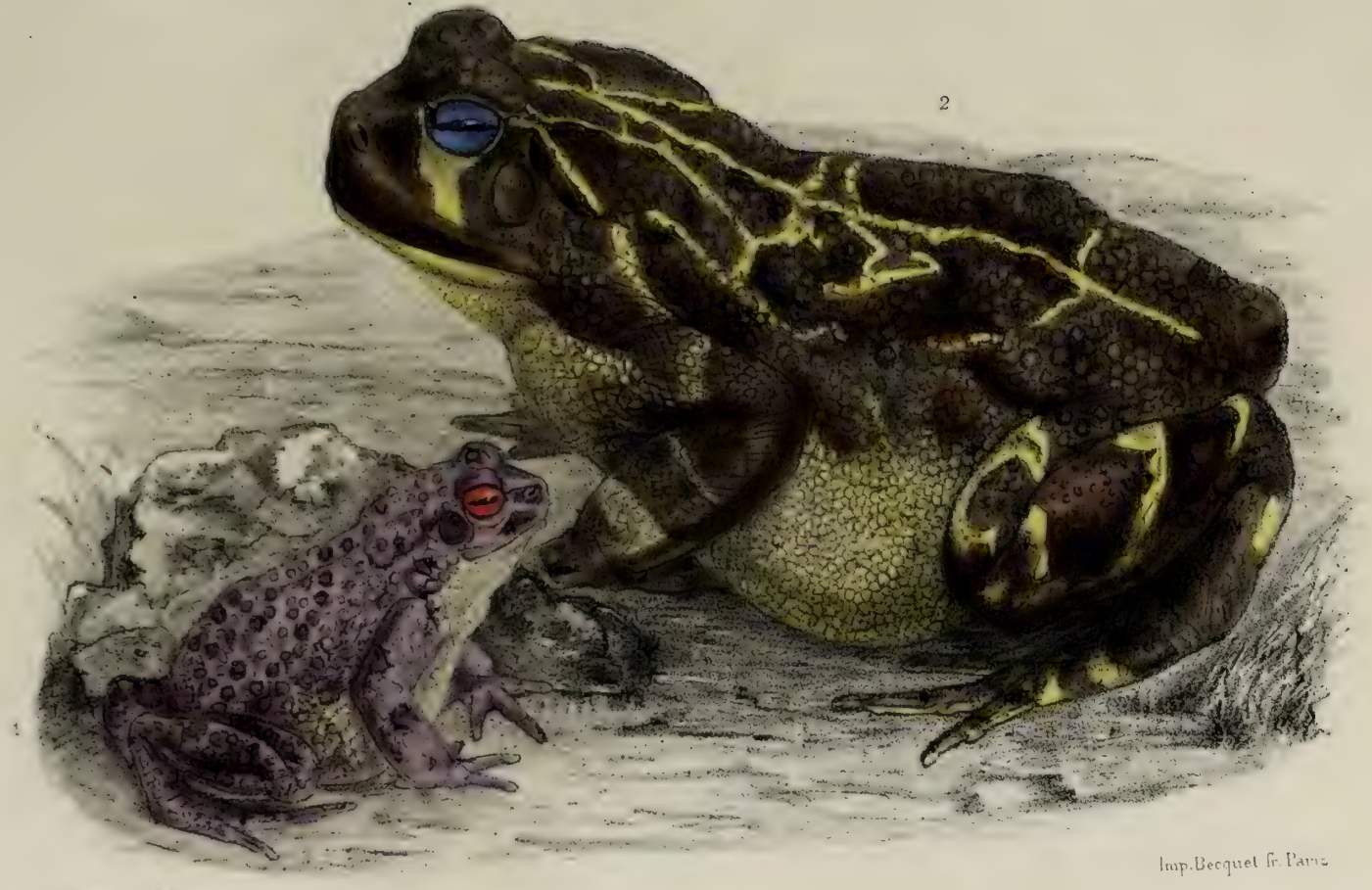

Imp. Becquet fr. Paris

1. Bufo regularis Reuss — 2. Bufo mosaicus Sectz

PLANCHE III.

Figure 1. — *Bufo neglectus*, Rochbr., — grand. nat.
» 2. — » *Sauvagei*, Rochbr., — grand. nat.

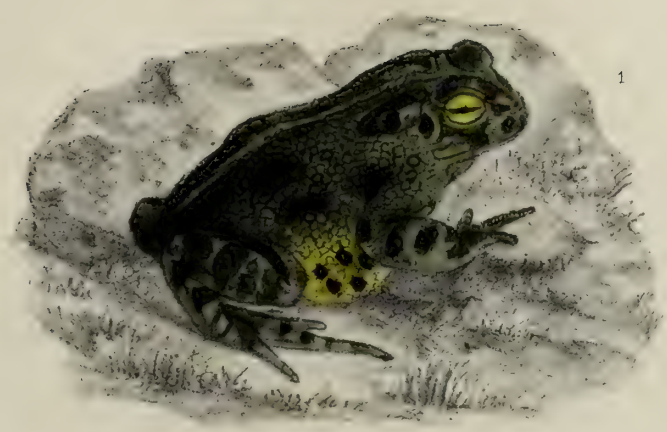

J. Terrier del. Imp. Becquet fr. Paris

1. Bufo neglectus Rochbr.—2. Bufo Sauvagei Rochbr.

PLANCHE IV.

Figure 1. — *Bufo buccinator*, Rochbr., — grand. nat.
» 2. — » *tuberosus*, Gunth., — grand. nat.

1

2

J Terrier del

Imp Becquet fr Paris

1. Bufo buccinator Rochbr – 2. Bufo tuberosus Gunth

PLANCHE V.

Figure 1. — *Limnodytes albolabris*, A. Dum., — grand. nat.
» 2. — *Hylambates Aubryi*, A. Dum., — grand. nat.

J. Terrier del. Becquet fr. Paris

1. L... & Dum _ 2 ...

PLANCHE VI.

Figure 1. — *Hyperolius quinquevittatus*, B. du Boc., — grand. nat.
» 2. — » *tristis*, B. du Boc., — grand. nat.
» 3. — » *nasutus*, Gunth., — grand. nat.
» 4. — » *argus*, Peters., — grand. nat.
» 5. — » *guttulatus*, Gunth., — grand. nat.
» 6. — » *parallelus*, Gunth., — grand. nat.

J. Terrier del.

Imp. Lemercier & Cie Paris

Types du genre Hyperolius

PLANCHE VII.

Figure 1. — *Hyperolius marmoratus*, Rapp., — grand. nat.
» 2. — » *viridiflavus*, Gunth., — grand. nat.
» 3. — » ***insignis***, B. du Boc., — grand. nat.
» 4. — » ***Huillensis***, B. du Boc., — grand. nat.
» 5. — » ***fuscigula***, B. du Boc., — grand. nat.
» 6. — » ***Steindachneri***, B. du Boc., — grand. nat.

J. Terrier del.

Imp Becquet fi Paris

Types du genre Hyperolius

PLANCHE VIII.

Figure 1. — *Rana fuscigula,* Dum. et Bib., — grand. nat.
» 2. — » *trinodis,* Boett., — grand. nat.
» 3. — » *Galamensis,* Dum. et Bib., — grand. nat.

2
1
3

PLANCHE IX.

Figure 1. — *Maltzania bufonia*, Bött., — grand. nat.

D'après un spécimen recueilli au Jardin-Public de Dakar.

J. Terrier del

Imp Becquet fr Paris

Maltzania bufonia Bött

PLANCHE X.

Figure 1. — *Hypogeophis Seraphini*, Peters., — 1/2 grand. nat.
» 2. — Tête du même, — grossie 3 fois.
» 3. — *Herpele squalostoma*, Peters., — 1/2 grand. nat.
» 4. — Tête du même, — grossie 3 fois.

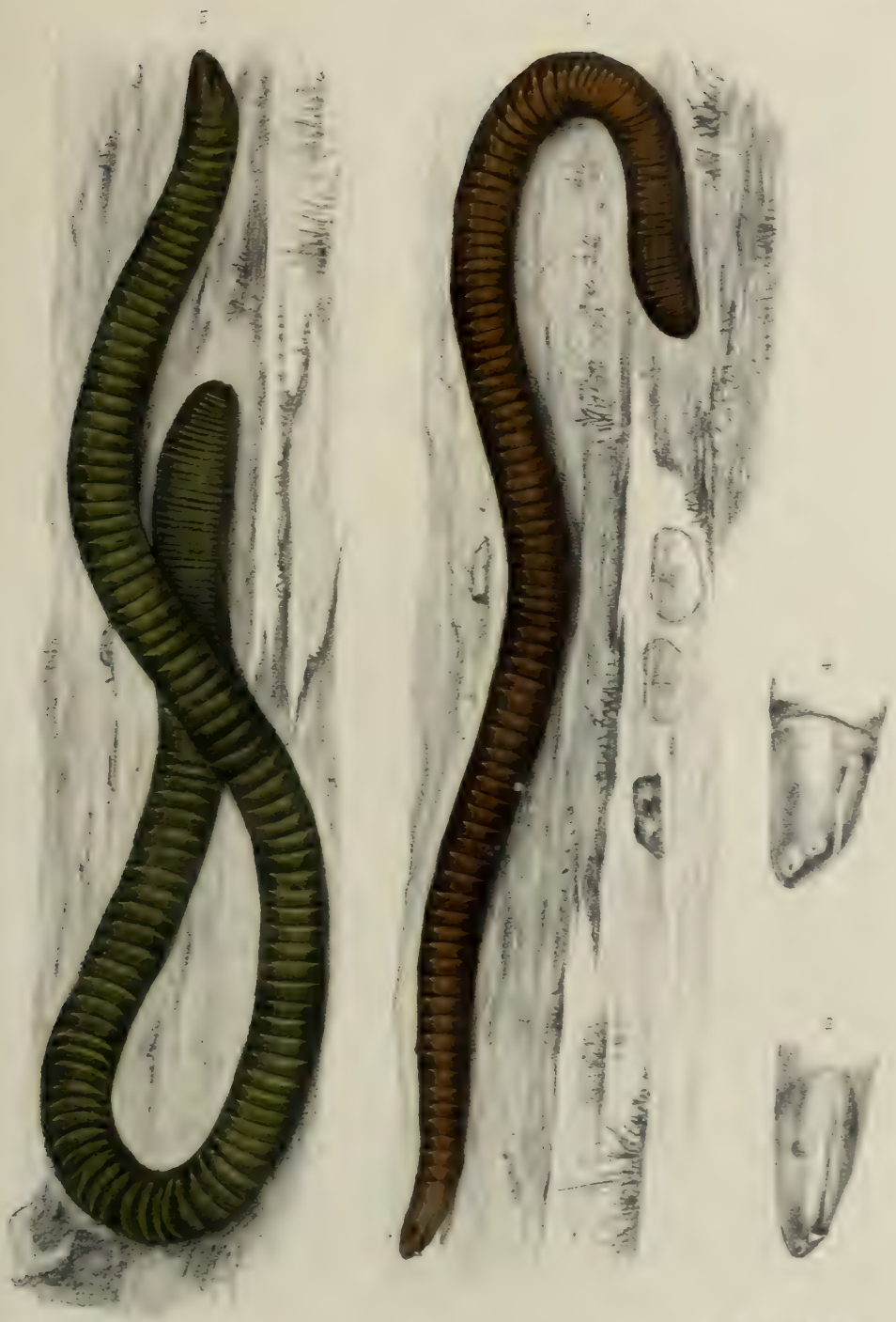

J. Terrier del. Imp. Becquet fr. Paris

1–2 Hypogeophis Seraphini Peters. 3–4 Herpeli squalostoma Peters.

FAUNE

DE LA

SÉNÉGAMBIE

PAR

A.-T. DE ROCHEBRUNE

Docteur en Médecine

Aide-Naturaliste au Muséum de Paris

LAURÉAT DE LA FACULTÉ DE MÉDECINE DE PARIS, LAURÉAT DE L'INSTITUT (AC. DES SC.
ANCIEN MÉDECIN COLONIAL A St-LOUIS (SÉNÉGAL),
MEMBRE DE LA SOCIÉTÉ LINNÉENNE DE BORDEAUX, ETC., ETC.

POISSONS

PARIS

OCTAVE DOIN

ÉDITEUR

8 PLACE DE L'ODÉON, 8.

1883-1885

—

Tous droits réservés.

PLANCHE I.

Figure 1. — *Cephaloptera Rochebrunei*, Vaill., — 1/7 grand. nat.

Le type est déposé dans les Galeries du Muséum de Paris.

» 2. — Dents du *Cephaloptera Rochebrunei*, Vaill., — grossies 12 fois.
» 3. — » » *giorna*, Cuv., » » »
» 4. — » » *Draco*, M. et H., » » »
» 5. — » » *Eregodoo*, Dum., » » »

Cephaloptera [illegible]

PLANCHE II.

Figure 1. — *Pteroplatea Vaillanti*, Rochbr., — 1/10 grand. nat.
» 2. — Aiguillon suscaudal, du même, vu par sa face postérieure, — 1/3 grand. nat.
» 3. — Dents du *Pteroplatea Vaillantii*, Rochbr., — grossies 10 fois.
» 4. — » » *Japonica*, Schleg., » » »
» 5. — » » *Canariensis*, Valenc., » » »

Imp Becquet r. des Noyers 57

Pteroplatea Vaillantii Rochbr

PLANCHE III.

Figure 1. — *Sciæna Sauvagei*, Rochbr., — 1/10 grand. nat.

Le type est déposé dans les Galeries du Muséum de Paris.

» 2. — *Pomacentrus Hamyi*, Roch., — grand. nat.
» 3. — *Heliastes bicolor*, Rochbr., — 1/2 grand. nat.

Les types de ces deux espèces font partie des riches collections de M. Bouvier.

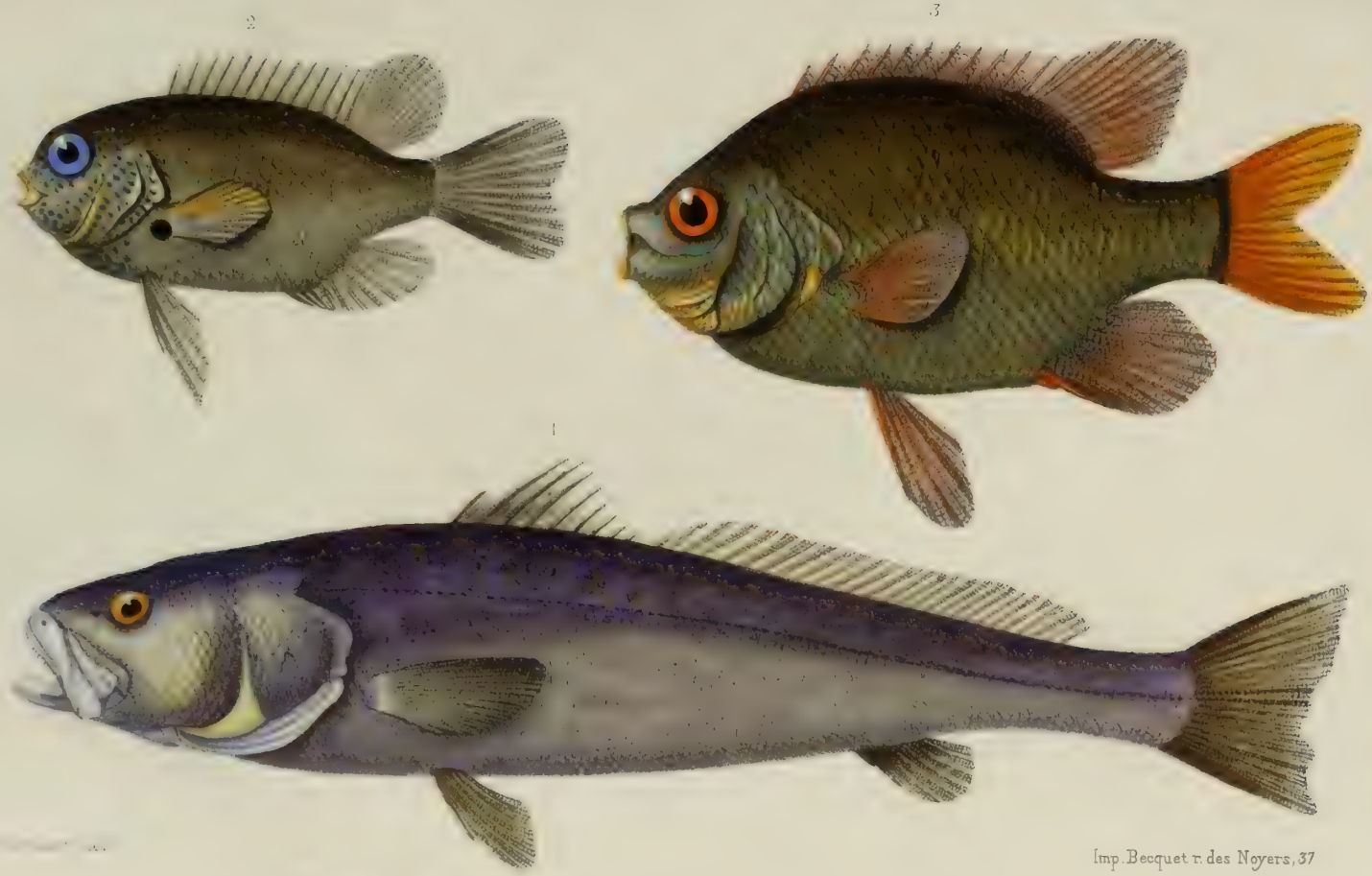

Pl. III.

Imp. Becquet r. des Noyers, 37

1 Sciæna Sauvagei Rochbr 2 Pomacentrus Hamyi Rochbr
3 Helhastes bicolor Rochbr

PLANCHE IV.

Figure 1. — *Chætodon Luciæ*, Rochbr., — grand. nat.
» 2. — *Sparactodon Nalnal*, Rochbr., — grand. nat.

Le type est déposé dans les Galerise du Muséum de Paris.

» 3. — *Chromis cæruleo-maculatus*, Rochbr., — 1/2 grand. nat.

Chætodon Luciæ Rochbr. 2. Sparactodon Nalnal Rochbr.
3. Chromis cæruleo-maculatus Rochbr.

Imp. Becquet r. des Noyers. 37

PLANCHE V.

Figure 1. — *Gobius Casamancus*, Rochbr., — double grand. nat.
» 2. — Ecaille du même, — grossie 18 fois.
» 3. — *Blennius Bouvieri*, Rochbr., — 2/3 grand. nat.
» 4. — Dentition du même, — grossie 5 fois.
» 5. — *Chromis Faidherbi*, Rochbr., — 2/3 grand. nat.
» 6. — *Hemichromis Desguezi*, Rochbr., — grand. nat.

Tous ces types se trouvent dans les collections de M. Bouvier.

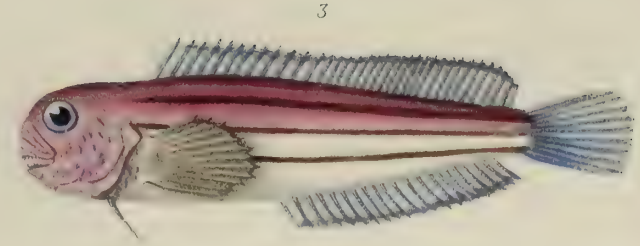

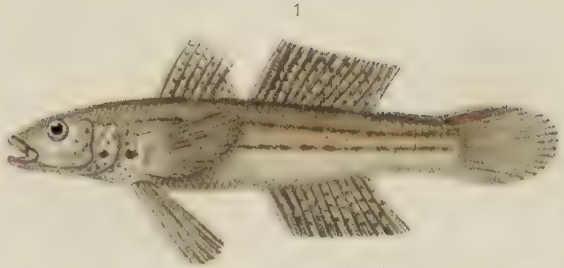

Imp. Becquet rue des Noyers 3

1 2 Gobius Casamancus Rochbr
3 4 Blennius Bouvieri Rochbr
5 Chromis Faidherbi Rochbr
6 Hemichromis Desguezi Rochbr

PLANCHE VI.

Figure 1. — *Heterobranchus Senegalensis* C. V., — 1/12 grand. nat.

Ce type figuré pour la première fois est déposé dans les Galeries du Muséum de Paris.

» 2. — *Clinus pedatipennis*, Rochbr., — grossi 1/2 fois.
» 3. — Ecaille du même, — grossie 15 fois.
» 4. — Tentacule susorbitaire du même, — grossi 15 fois.
» 5. — *Doryicthis Juillerati*, Rochbr., — grand. nat.

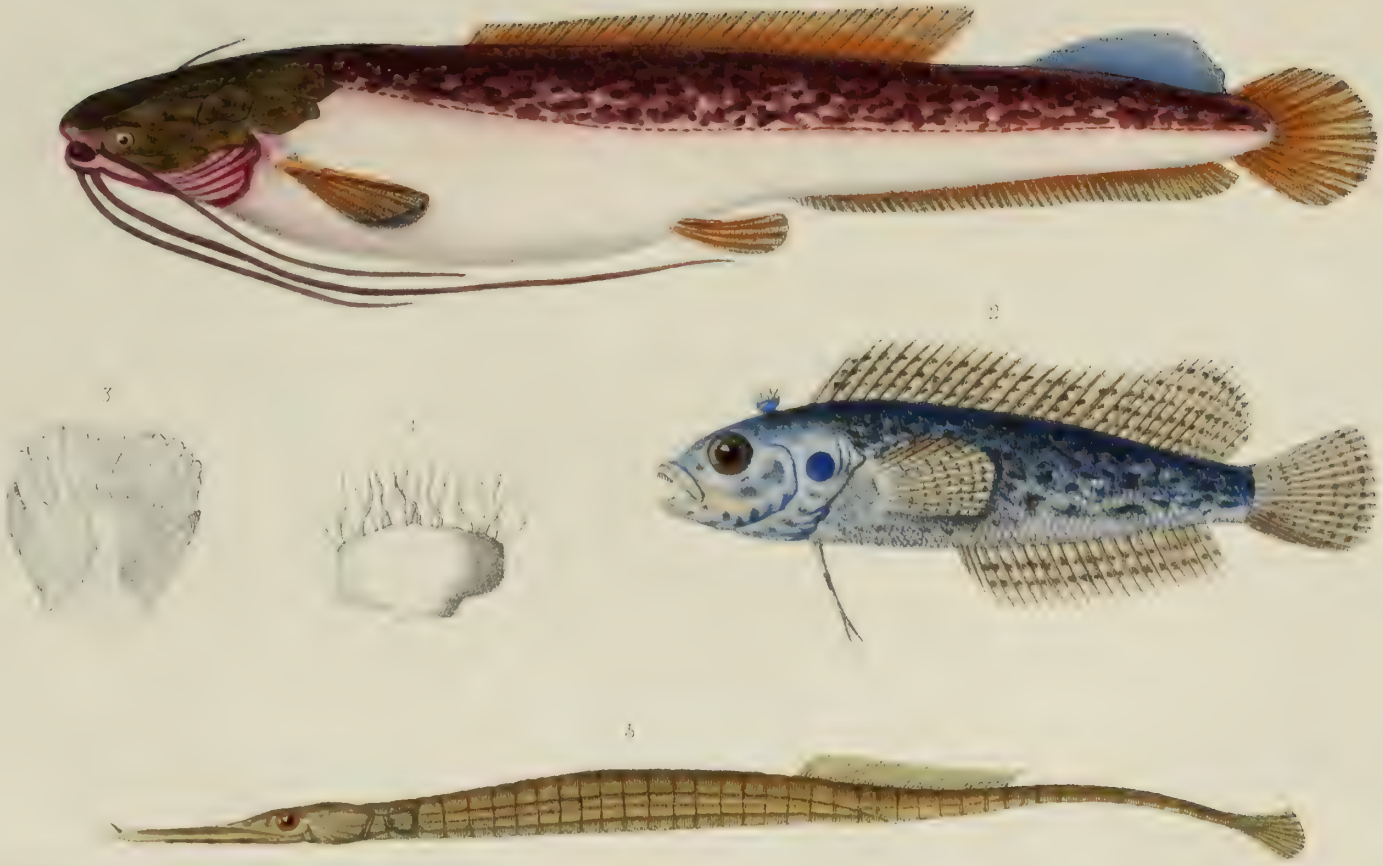

Formant del

Imp. Becquet r. des Noyers. 37

1. Heterobranchus Senegalensis C.V. 2,3,4. Clinus pedatipennis Rochbr

5. Doryichthis Juillerati Rochbr